



# PANDUAN TINGKATAN 1



## Pengambilan Kata Laluan Dalam Talian Bagi Tingkatan 1

Pengambilan kata laluan adalah untuk membenarkan pemohon mengisi borang permohonan memasuki MRSM secara dalam talian. Borang permohonan online yang diisi oleh pemohon akan terus dihantar ke dalam sistem pengambilan pelajar ke MRSM. Pemohon juga dibenarkan mengemaskini maklumat permohonan sekiranya tempoh permohonan belum tamat dan pemohon belum tekan butang hantar. Maklumat permohonan juga boleh dicetak oleh pemohon. Sebelum mengisi borang permohonan online ini, pemohon perlulah mendaftar terlebih dahulu untuk mendapatkan kata laluan permohonan ini. Kata laluan yang didaftarkan secara online itu akan turut dihantar kepada pemohon melalui alamat emel. Terdapat beberapa perkara penting di dalam buku panduan ini iaitu:

- Daftar Pemohon, menggunakan **No Kad Pengenalan PEMOHON**
- Login
- Mengisi Maklumat Peribadi Pemohon
- Mengisi Maklumat Ibu Bapa.
- Mengisi No. Kad Pengenalan Pelajar (Lihat rajah)
- Keputusan Peperiksaan **UPSR TIDAK PERLU** diisi.

**Pengambilan  
Tahun 2018  
TIADA UKKM**



### MAKLUMAT PENTING

**SILA AMBIL PERHATIAN BAHAWA PENGISIAN BORANG PERMOHONAN ONLINE TINGKATAN 1 DAN TINGKATAN 4 ADALAH BERBEZA. SILA LIHAT PANDUAN YANG BETUL BAGI MENGELAKKAN PERMOHONAN ANDA DITOLAK. ANDA JUGA PERLU MENGISI NO TELEFON BIMBIT DAN EMAIL YANG TEPAT BAGI MEMUDAHKAN PENGHANTARAN EMAIL DAN SMS.**

**GUNAKAN BROWSER GOOGLE CHROME ATAU MOZILLA FIREFOX SAHAJA BAGI MENGELAKKAN MASALAH SEMASA MEMOHON.**

Pemohonan Pelajar

## PANDUAN PERMOHONAN KEMASUKAN KE MRSM 2018

Sila baca dengan teliti sebelum memohon bagi memastikan tiada kesilapan.

1. Klik pada butang '**Klik di sini**' untuk mendapatkan kata laluan Permohonan Kemasukan ke MRSM.

Permohonan kemasukan Mektob Rendah Sains MARA (MRSM) **Tingkatan 1**  
Tahun Pengambilan 2017

Log in

**Klik di sini** untuk mendapatkan kata laluan Permohonan Kemasukan ke MRSM

No. K/P: 020817070686 Cth: 020817070686  
Katalaluan: 112233 Cth: 112233

Log in

Perhatian:  
1) Pastikan PC anda dilengkapi dengan PDF. Untuk mendapatkan format PDF, [klik sini](#)  
2) Untuk maklumat lanjut, sila hubungi 03-26132000 samb 34516, 34517, 34533, 34578.  
3) Paparan terbaik menggunakan Internet Explorer 6 dan ke atas. Resolusi terbaik 1024 x 768.

OSA klik di sini untuk menjawab *Online Self-Assessment (OSA)*

2. Masukkan **NO K/P PEMOHON**. (Sila semak no yang tertera pada **SLIP KEMASUKAN UPSR** bagi penggunaan No KP)

Daftar Pengguna untuk Permohonan Kemasukan MRSM **Tingkatan 1**

Tahun Pengambilan 2017  
Tempoh Permohonan 02/09/2016 - 12/09/2016

No. K/P\* 020817070686 (Cth : 020817070686)

Hantar Batal

3. Jika No K/P Pemohon diterima, pemohon dapat melihat paparan seperti rajah di bawah.
4. Masukkan *email* dan no telefon bimbit yang boleh dihubungi. Tekan butang **Hantar**

Daftar Pengguna untuk Permohonan Kemasukan MRSM **Tingkatan 1**

Tahun Pengambilan 2017  
Tempoh Permohonan 02/09/2016 - 12/09/2016

Nama AIMAN HAKIM BIN AMIRUDDIN  
No. K/P 041009100659  
Angka Giliran AA0081002

Email dan No Telefon akan digunakan untuk menghubungi calon

Email\*  
No. Telefon\*

Hantar Batal

1) Pastikan PC anda dilengkapi dengan PDF. Untuk mendapatkan format PDF, [klik sini](#)  
2) Untuk maklumat lanjut, sila hubungi 03-26132000 samb 34516, 34517, 34533, 34578.  
3) [Klik disini](#) untuk download Buku Panduan Pengisian Borang Permohonan

5. Login ID (No K/P Pemohon) dan katalaluan akan dipaparkan seperti rajah dibawah. Login ID (No K/P Pemohon) dan kata laluan juga akan dihantar kepada emel yang telah diberikan tadi. Tekan butang [Klik disini](#) untuk pergi semula ke paparan Log Masuk.

**Daftar Pengguna untuk Permohonan Kemasukan MRSM Tingkatan 1**

Pendaftaran anda sudah berjaya. Maklumat log masuk anda adalah sebagai berikut:  
 No. K/P: 041009100659  
 Katalaluan: **099407**

Sila [klik disini](#) untuk log masuk.

[Cetak](#)

1) Maklumat log masuk juga telah dihantar ke alamat emel sewaktu daftar pengguna.  
 2) Untuk maklumat lanjut, sila hubungi [03-26132000](tel:03-26132000) samb 34516, 34517, 34533, 34578.

6. Masukkan No K/P Pemohon dan Kata Laluan yang diberi dan tekan butang **Login**.

**Permohonan kemasukan Maktab Rendah Sains MARA (MRSM) Tingkatan 1 Tahun Pengambilan 2017**

**Login**

Sila [klik disini](#) terlebih dahulu untuk mendapatkan katalaluan Permohonan Kemasukan ke MRSM

No. K/P  Cth :  
 Katalaluan  Cth : 11223

[Login](#)

**Perhatian:**  
 1) Pastikan PC anda dilengkapi dengan PDF. Untuk mendapatkan format PDF, [klik sini](#)  
 2) Untuk maklumat lanjut, sila hubungi 03-26132000 samb 34516, 34517, 34533, 34578.  
 3) Paparan terbaik menggunakan Internet Explorer 6 dan ke atas, Resolusi terbaik 1024 x 768.

[OSA](#) [klik di sini untuk menjawab Online Self-Assessment \(OSA\)](#)

- Paparan dibawah akan dapat dilihat setelah pemohon Berjaya log masuk.Sila penuhkan ruang yang wajib di isi.
- Jika terlupa Kata Laluan pemohon boleh masukkan semula No KP Pemohon dan sistem akan paparkan kata laluan bagi pemohon yang telah memohon sebelum ini.

**Daftar Pengguna untuk Permohonan Kemasukan MRSM Tingkatan 1**

Tahun Pengambilan 2017  
 Tempoh Permohonan 13/09/2016 - 21/10/2016

No. K/P  (Cth : 020817070686)

[Hantar](#) [Batal](#)

- Sila rujuk **SLIP KEMASUKAN UPSR** bagi penggunaan NO KP PEMOHON yang betul

Permohonan Kemajuan Maktab Rendah Sains HARA (MRSM) Tingkatan 1

Halaman 1 - Maklumat Peribadi No. Turutan: 1521417

**Sila rujuk buku panduan mengisi borang online terlebih dahulu sebelum mengisi maklumat pada borang permohonan (kutuk yang bertanda \* perlu diisi)**

Nama: INTAN KIRANA

No. KP: 000319123428

Angka Giliran UPSR: 119997700

Email:  \* (isi email ibu-bapa/penjaga)

No. Telefon:

Jantina:  Lelaki  Perempuan

Warganegara:  Ya  Tidak  
(Tanda Ya jika warganegara Malaysia)

Agama:  Islam  Bukan Islam

Tarikh Lahir:  /  (Isi/bh/mtl)  
(Isikan tarikh lahir. Contoh: 20/03/1998)

Negeri Lahir:  (M)

Kategori:  Jika PDR  (Pilih Agensi yang bapa/ibu SEDANG BERKHIDMAT atau Anam.  
Contoh: pilih Anak Polia jika ibu atau bapa berkhidmat dengan PDAM)

Sukan/Permainan(1):  Sila Pilih  Pilih pencapaian tertinggi untuk sukan /permainan

Sukan/Permainan(2):  Sila Pilih  Pilih pencapaian kedua tertinggi untuk sukan /permainan

Kepimpinan(1):  Sila Pilih  Pilih jawatan tertinggi di sekolah

Kepimpinan(2):  Sila Pilih  Pilih jawatan kedua tertinggi di sekolah

Pertandingan(1):  Sila Pilih  Pilih tahap tertinggi penyertaan

Pertandingan(2):  Sila Pilih  Pilih tahap kedua tertinggi penyertaan

Program:  (M)

MRSM Dipilih:

Pilihan 1:  (M)

Pilihan 2:  (M)

Pilihan 3:  (M)

Pilihan 4:  (M)

Pilihan 5:  (M)

**Catatan HUSYAHAW:**

1. Pelajar membuat pilihan MRSM mengikut Program yang dipilih.

2. Penempatan di MRSM tidak semestinya mengikut pilihan tetapi berdasarkan kekosongan tempat.

Perhatian:  
Sila isi borang dengan teliti dan lengkap kerana sebarang pembetulan atau perubahan maklumat tidak boleh dilakukan setelah sahkan memohon kutuk bawar. Partikel pop-up blocker telah dipadam untuk cetak borang permohonan

**Gambarajah 2**

### **Mengisi Maklumat Peribadi**

Pemohon perlulah mengisi maklumat peribadi di borang ‘Maklumat Peribadi’. Ruang ‘Nama’, ‘No KP’ dan ‘Angka Giliran UPSR’ tidak boleh dikemaskini oleh pemohon. Pemohon diwajibkan mengisi ruangan bertanda \* supaya kesemua maklumat peribadi yang diisi tadi dapat disimpan.

Langkah-langkah:

1. Sila isikan maklumat peribadi di ruangan yang telah disediakan. Ruang bertanda \* adalah wajib diisi. ( Sila rujuk **Gambarajah 2** )
  - Ruang ‘**Warganegara**’ akan digunakan oleh sistem untuk menentukan kelayakkan pemohon untuk memasuki MRSM. Pemohon perlulah memiliki kewarganegaraan Malaysia.
  - Ruang ‘Jantina’, ‘Tarikh Lahir’, dan ‘Negeri Lahir’ akan dipaparkan secara automatik berdasarkan maklumat No KP.

2. Isi Kategori pemohon yang betul.
  - i. Bagi Kategori ANAK FELDA, Sila isi borang pengesahan dalam LAMPIRAN dan pos ke alamat yang tertera dalam borang.
  - ii. Bagi Kategori ANAK POLIS / ANAK TENTERA, sila isikan NO POLIS / NO TENTERA IBU/BAPA
  - iii. Pemohon selain daripada di atas (Kategori i dan ii), sila pilih Kategori AWAMSetelah mengisi maklumat peribadi klik butang '**Simpan Permohonan**' untuk menyimpan maklumat peribadi ke dalam system
3. Atau klik butang '**Halaman 2 – Maklumat Ibu Bapa**' untuk menyimpan maklumat peribadi ke dalam sistem dan seterusnya memaparkan borang '**Maklumat Ibu Bapa**'.
4. Klik butang '**Log keluar**' untuk keluar daripada sistem.
5. Keputusan Peperiksaan **UPSR TIDAK PERLU** diisi.



## Mengisi Maklumat Ibu Bapa

Borang 'Maklumat Peribadi' perlulah diisi oleh pemohon terlebih dahulu sebelum mengisi borang 'Maklumat Ibubapa'. Maklumat yang bertanda \* adalah wajib diisi oleh pemohon bagi membolehkan maklumat ibubapa di simpan ke dalam sistem. **Sila ambil perhatian bahawa No K/P dan No Telefon Mudah Alih perlu diisi tanpa tanda ' - '**

Permohonan Kemasukan Maktab Rendah Sains MARA (HESM) Tingkatan 1  
Halaman 2 - Maklumat Ibubapa  
No. Turutan: 1521417

Alamat\*  
Bandar\*  
Poskod\*  
Negeri\* Sila Pilih [▼]  
No. Telefon\*

Name Penjaja\*  
(Isikan nama penjaja mengikut kad pengenalan)  
No. KP Penjaja\*  
Warganegara Penjaja\*  Ya  Tidak  
(Tanda Ya jika warganegara Malaysia)  
Bangsa Penjaja\* Sila Pilih [▼]  
Pekerjaan Penjaja\* Sila Pilih [▼]

Maklumat Bapa  Maklumat sama dengan penjaja  
Nama Bapa\*  
(Isikan nama bapa mengikut kad pengenalan)  
No. KP Bapa\*  
Warganegara Bapa\*  Ya  Tidak  
(Tanda Ya jika warganegara Malaysia)  
Bangsa Bapa\* Sila Pilih [▼]  
Pekerjaan Bapa\* Sila Pilih [▼]

Maklumat Ibu  Maklumat sama dengan penjaja  
Nama Ibu\*  
(Isikan nama ibu mengikut kad pengenalan)  
No. KP Ibu\*  
Warganegara Ibu\*  Ya  Tidak  
(Tanda Ya jika warganegara Malaysia)  
Bangsa Ibu\* Sila Pilih [▼]  
Pekerjaan Ibu\* Sila Pilih [▼]

Tanggungan\*   
(Isikan bilangan keluarga ini ibu bapa, ibu dan anak-anak yang belum polingon. (Batas: 21 tahun)  
Pendapatan Bulanan Ibubapa\* RM  
(Isikan pendapatan bulanan sebulan termasuk elaun sebelum polingon. Condit: 1000)

Kembali ke Halaman 1 - Maklumat Peribadi Simpan Permohonan Hantar Permohonan Log Keluar

Perhatian:  
Sila isi borang

**Gambarajah 3**

Langkah-langkah:

1. Sila isikan maklumat ibubapa di ruangan yang telah disediakan. Ruangan bertanda \* adalah wajib diisi. ( Sila rujuk **Gambarajah 3** )

**Pengambilan  
Tahun 2018  
TIADA UKKM**

2. Setelah mengisi maklumat ibubapa klik butang ‘**Simpan Permohonan**’ untuk menyimpan maklumat ibu bapa ke dalam sistem.
3. Atau klik butang ‘**Kembali ke Halaman 1 – Maklumat Peribadi**’ untuk menyimpan maklumat ibu bapa ke dalam sistem dan seterusnya memaparkan borang ‘**Maklumat Peribadi**’.
4. Klik butang ‘**Hantar Permohonan**’ untuk menghantar borang permohonan ke sistem pengambilan pelajar. Borang yang telah dihantar tidak boleh dikemaskini lagi.
5. Klik butang ‘**Log Keluar**’ untuk keluar daripada sistem.

### Cetak Permohonan

Butang ‘Cetak Permohonan’ hanya akan keluar setelah permohonan dihantar.

Permohonan Kemasukan Maktab Rendah Sains MARA (MRSM) Tingkatan 1

Halaman 1 - Maklumat Peribadi No. Turutan: 1521417

Nama: INTAN KIRANA  
 No. K/P: 000319123428  
 Angka Giliran UPSR: 119997788  
 E-mel: mrsantesting@gmail.com  
 No. Telefon: 0343223234  
 Jantina: Perempuan  
 Warganegara: Warganegara  
 Agama: Islam  
 Tarikh Lahir: 19/03/2000  
 Negeri Lahir: SABAH  
 Kategori: AWAM  
 Sukan/Permainan(1):  
 Sukan/Permainan(2):  
 Kepimpinan(1):  
 Kepimpinan(2):  
 Pertandingan(1):  
 Pertandingan(2):  
 Program: PROGRAM SPHRSN - SEBERANGJUNG HALAYSEA  
 MRSM Dipilih  
 Pilihan 1: MRSM Alor Gajah  
 Pilihan 2:  
 Pilihan 3:  
 Pilihan 4:  
 Pilihan 5:

Sila cetak permohonan menggunakan butang cetak di bawah

Perhatian:  
 Permohonan Anda Telah Berjaya Dihantar. Sebarang Perubahan Maklumat Tidak Dibenarkan. Pastikan popup blocker telah digadai untuk cetak borang permohonan.

**Gambarajah 4**

Langkah-langkah:

1. Klik butang ‘**Halaman 2 –Maklumat IbuBapa**’ untuk untuk melihat maklumat ibubapa.

2. Klik butang ‘**Cetak Permohonan**’ untuk cetak borang permohonan daripada sistem (Sila rujuk **Gambarajah 4**)
3. Klik butang ‘**Log Keluar**’ untuk keluar daripada sistem.
4. Contoh borang permohonan:

BAHAGIAN PENDIDIKAN MENENGAH MARA		1521417
PERMOHONAN KEMASUKAN KE MAKTAB RENDAH SAINS MARA TINGKATAN 1		
2015		
Nama	:	INTAN KRANA
No KP/Sijil Kelahiran	:	000319123428
Angka Giliran	:	119997788
E-mel	:	ivrm165fng@gmail.com
No. Telefon	:	0343222334
Jantina	:	PEREMPUAN
Warganegara	:	WARGANEGARA
Agama	:	ISLAM
Tarikh Lahir	:	19-MAC-2000
Regen Lahir	:	SABAH
Kategori	:	AWAM
Sukan Permainan(1)	:	-
Sukan Permainan(2)	:	-
Kepimpinan(1)	:	-
Kepimpinan(2)	:	-
Pertandingan(1)	:	-
Pertandingan(2)	:	-
Program	:	PROGRAM SPMRSM - SEMENANJUNG MALAYSIA
Pilihan 1	:	MRSM ALOR GAJAH
Pilihan 2	:	-
Pilihan 3	:	-
Pilihan 4	:	-
Pilihan 5	:	-
Pusat Ujian Dipilih	:	-
Sex	:	-
Alamat	:	00, JALAN RAJA UDAKAMPUNG BARU
	:	-
Bandar	:	ALOR GAJAH
Poskod	:	80000
Regen	:	MELAKA
No. Telefon	:	032242221111
Nama Perjaga	:	ZAINAL BIN ABDULLAH
No. KP Perjaga	:	820943147873
Warganegara Perjaga	:	WARGANEGARA
Bangsa Perjaga	:	MELAYU
Pekerjaan Perjaga	:	GURU (SISWAZAH)
Nama Bapa	:	ZAINAL BIN ABDULLAH
No. KP Bapa	:	820943147873
Warganegara Bapa	:	WARGANEGARA
Bangsa Bapa	:	MELAYU
Pekerjaan Bapa	:	GURU (SISWAZAH)
Nama Ibu	:	RAHLAH BINTI HAJI TAB
No. KP Ibu	:	822113123143
Warganegara Ibu	:	WARGANEGARA
Bangsa Ibu	:	MELAYU
Pekerjaan Ibu	:	KAJITANGAN KERAJAAN /BADAN BERKAITAN (KUMPULAN SOKONGAN)
Tanggungjawab	:	1
Persekitaran Bilik dan Bilik	:	RM 90,000.00

**Gambarajah 5**



5. Klik pada butang simpan untuk menyimpan maklumat.
6. Klik pada butang Hantar Permohonan untuk menghantar Permohonan.

Pendapatan Bulanan Ibtidapa\* RM 2000  
(Sila masukkan pendapatan keluarga sebulan termasuk elaun sebatum potongan. Contoh: 1500)

Pergi ke Halaman 1 - Maklumat Peribadi Simpan Permohonan **Hantar Permohonan** Log Keluar

**Perhatian:**  
Sila baca dengan teliti dan lengkap kerana sebarang pendebitan atau perubahan maklumat tidak boleh dilakukan setelah calon menekan butang hantar. Pastikan pop-up blocker telah dipadam untuk cetak borang permohonan.

7. Paparan di bawah akan dapat dilihat oleh pemohon jika Permohonan Berjaya dihantar. Sila log keluar untuk pergi ke paparan *login*.

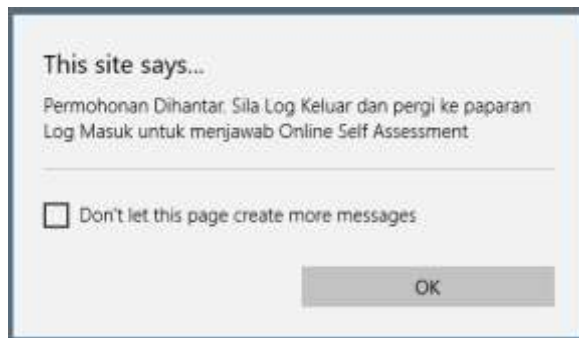

### Perhatian

#### **PENTING : TINDAKAN PEMOHON TINGKATAN 1**

1. PEMOHON PERLU HANTAR PERMOHONAN KEMUDIAN AKAN DIBENARKAN UNTUK MENDUDUKI ONLINE SELF-ASSESSMENT (OLSA)
2. SILA BACA PANDUAN OLSA DENGAN TELITI SEBELUM MENJAWAB
3. PEMOHON YANG LAYAK MENDUDUKI UJIAN KHAS BAGI MRSM ULUL ALBAB, IGCSE DAN TEKNIKAL AKAN DIMAKLUMKAN SELEPAS KEPUTUSAN UPSR 2017 DIUMUMKAN.
4. PEMOHON YANG LAYAK MENDUDUKI UJIAN KHAS AKAN DIHUBUNGI MELALUI EMEL
5. KEPUTUSAN PEPERIKSAAN UPSR TIDAK PERLU DIISI

## **PANDUAN ONLINE SELF-ASSESSMENT (OLSA)**

SEBELUM MENJAWAB SILA PASTIKAN ANDA MUAT TURUN PANDUAN OLSA:

- 1. GUNAKAN BROWSER INTERNET EXPLORER ATAU GOOGLE CHROME SAHAJA BAGI MENGELAKKAN MASALAH SEMASA MENJAWAB.**
- 2. PASTIKAN SAMBUNGAN INTERNET DAN KUASA ELEKTRIK KOMPUTER ANDA TIADA GANGGUAN**
- 3. JANGAN TUTUP BROWSER SEMASA MENJAWAB**
- 4. CALON MENJAWAB OLSA DENGAN MENGGUNAKAN PC ATAU LAPTOP SERTA BERADA DALAM KEDUDUKAN YANG SELESA**
- 5. TEMPOH MASA YANG DIBERI AKAN TETAP BERJALAN WALAUPUN TERDAPAT GANGGUAN INTERNET ATAU BEKALAN KUASA.**
- 6. SILA SELESAIKAN MENJAWAB DALAM TEMPOH YANG DIBERIKAN SAHAJA**
- 7. BUTANG TAMAT PEPERIKSAAN ADALAH UNTUK MENAMATKAN PEPERIKSAAN PADA BILA-BILA MASA. OLEH ITU JANGAN KLIK BUTANG TAMAT JIKA MASIH TERDAPAT MASA ATAU BELUM SELESAI MENJAWAB OLSA.**



**Pengambilan  
Tahun 2018  
TIADA UKKM**

# Penyelesaian Masalah Teknikal : Browser Google Chrome

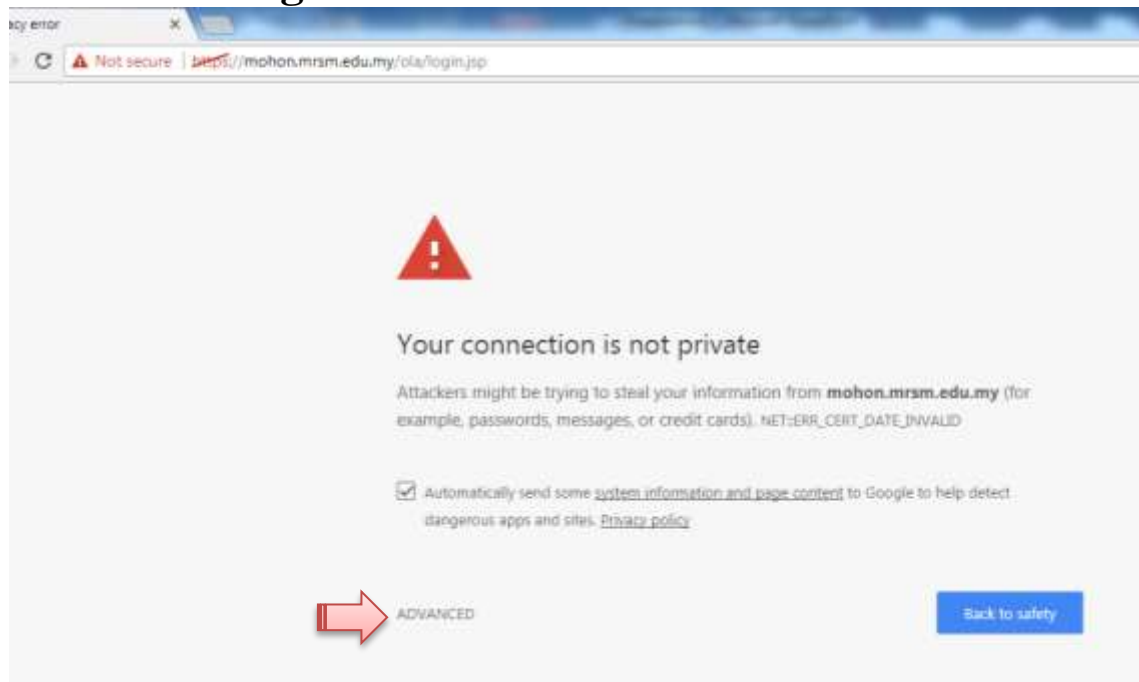

1. Jika terdapat error page sila klik kotak 'Automatically send some system information and page content.....'
2. Klik **ADVANCED**
3. Klik '*Proceed to mohon.mrsm.edu.my*'
4. Teruskan memohon

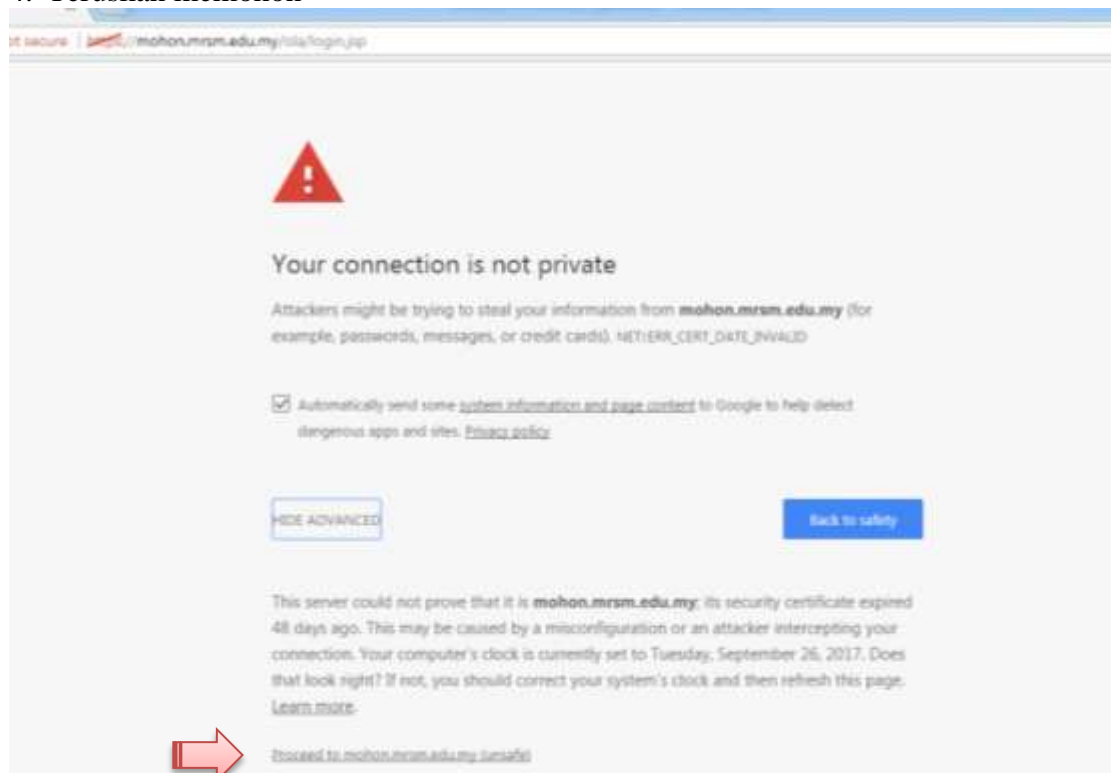

# Mozilla Firefox

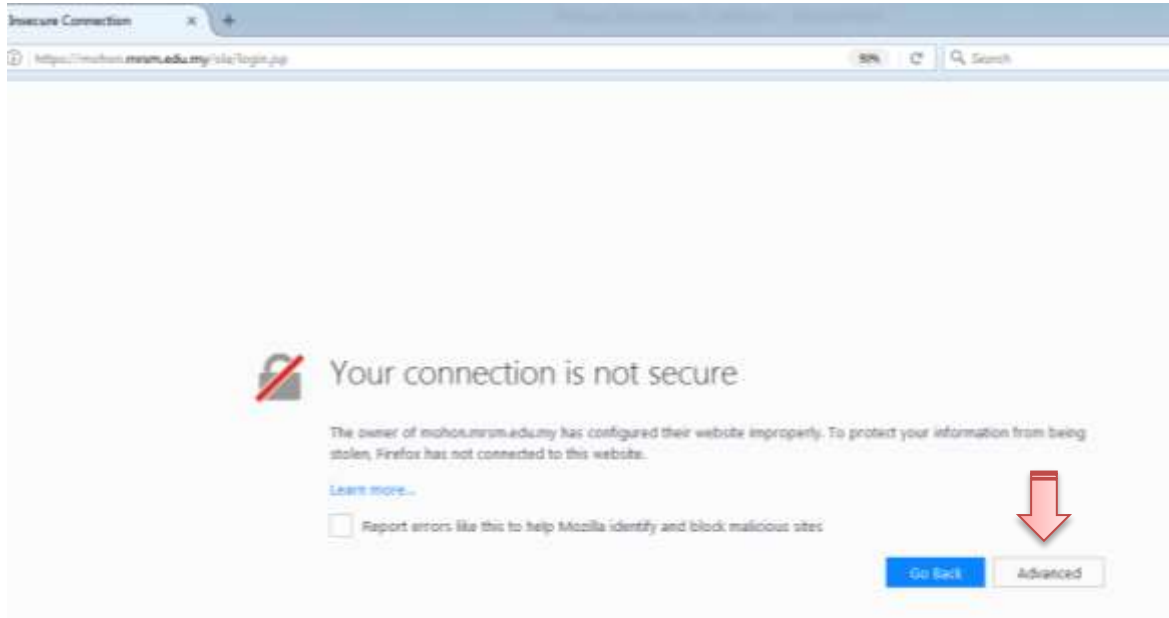

1. Jika terdapat error page sila klik **ADVANCED**
2. Klik *'Add Exception...'*

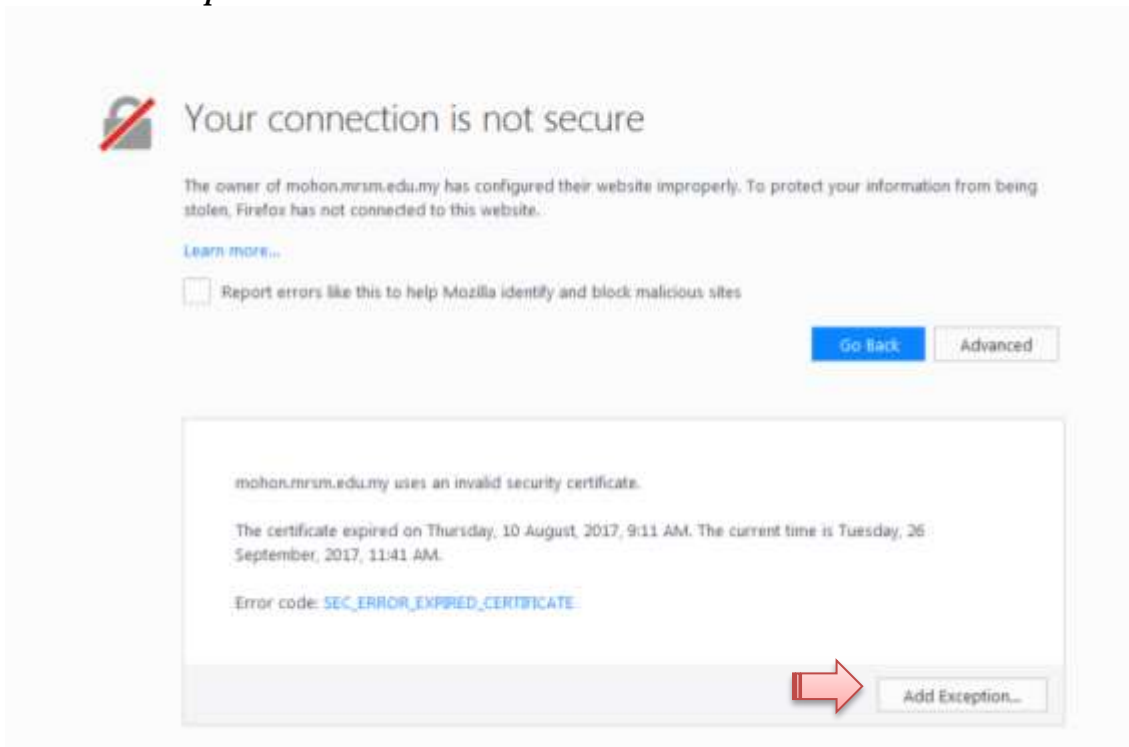

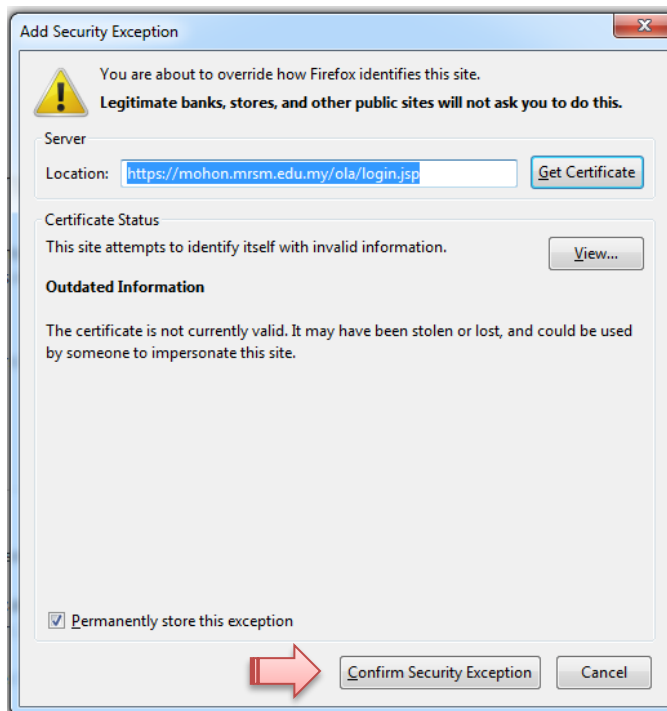

3. Klik checkbox '**Permanently store this exception**'
4. Klik butang '**Confirm Security Exception**'
5. Teruskan permohonan

**Sebarang masalah sila email kepada [bpmmara@mara.gov.my](mailto:bpmmara@mara.gov.my)**

# LAMPIRAN

## PENGESAHAN KATEGORI ANAK FELDA:

1. Borang disertakan dalam muka surat akhir buku panduan ini ATAU download Borang Status Warga FELDA melalui link di bawah:  
<https://drive.google.com/file/d/0ByCpg89dB4x6ZERWUk9wanpHNDg/view>
2. Setiap pelajar FELDA mesti download dan dapatkan pengesahan daripada Pengurus Rancangan
3. Borang yang disahkan itu boleh dihantar melalui 3 kaedah:

- i. **Fax: 03-2191 2593**
- ii. **Email: [edu.unit@felda.net.my](mailto:edu.unit@felda.net.my)**
- iii. **Pos: LEMBAGA KEMAJUAN TANAH PERSEKUTUAN (FELDA)  
JABATAN PENDIDIKAN,  
ARAS 37, MENARA FELDA,  
NO.11 PLATINUM PARK,  
PERSIARAN KLCC,  
50088 KUALA LUMPUR  
(u.p: Unit Pendidikan Sekolah)  
Tel: 03-2191 2056 / 2057 / 2011 / 2054**



**KEPADA:**

**Pengarah**

Jabatan Pendidikan FELDA  
 Tingkat 37, Menara FELDA,  
 Platinum Park, No 11, Persiaran KLCC,  
 50088 Kuala Lumpur

**Maklumat Murid:**

Nama : .....  
 No.Kad Pengenalan : ..... Angka Giliran UPSR : .....

**Maklumat Penjaga:**

Nama : .....  
 No.Kad Pengenalan : ..... No.Telefon:.....  
 Email : .....  
 Alamat Rancangan :

.....  
 .....

**PENGESAHAN PENGURUS RANCANGAN / KETUA PROJEK**

(Pengesahan ini MESTILAH dibuat oleh Pengurus Rancangan / Ketua Projek sahaja)

- i. Saya mengesahkan pelajar ini adalah :
  - ( ) Seorang anak peneroka di rancangan / projek ini.
  - ( ) Seorang anak kakitangan di rancangan / projek ini.
  - ( ) Seorang cucu / cicit peneroka di rancangan / projek ini.
  
- ii. Saya mengesahkan bapa / penjaga murid ini adalah :
  - ( ) Seorang peneroka di rancangan / projek ini.
  - ( ) Seorang kakitangan di rancangan / projek ini.
  - ( ) Seorang anak peneroka di rancangan / projek ini.
  
- iii. Saya juga mengesahkan status peneroka ini adalah ;  
 (untuk peneroka sahaja )
  - ( ) Belum selesai BK
  - ( ) Selesai BK dan Belum / Telah Terima Hakmilik
  - ( ) Tanam semula bersama FELDA
  - ( ) Tanam semula sendiri

Ulasan dan Sokongan :

.....  
 .....

Tarikh : ..... Tandatangan : .....

**Nama :**

**Cop Jabatan :**